

PLANTA
ESC. 1:1000

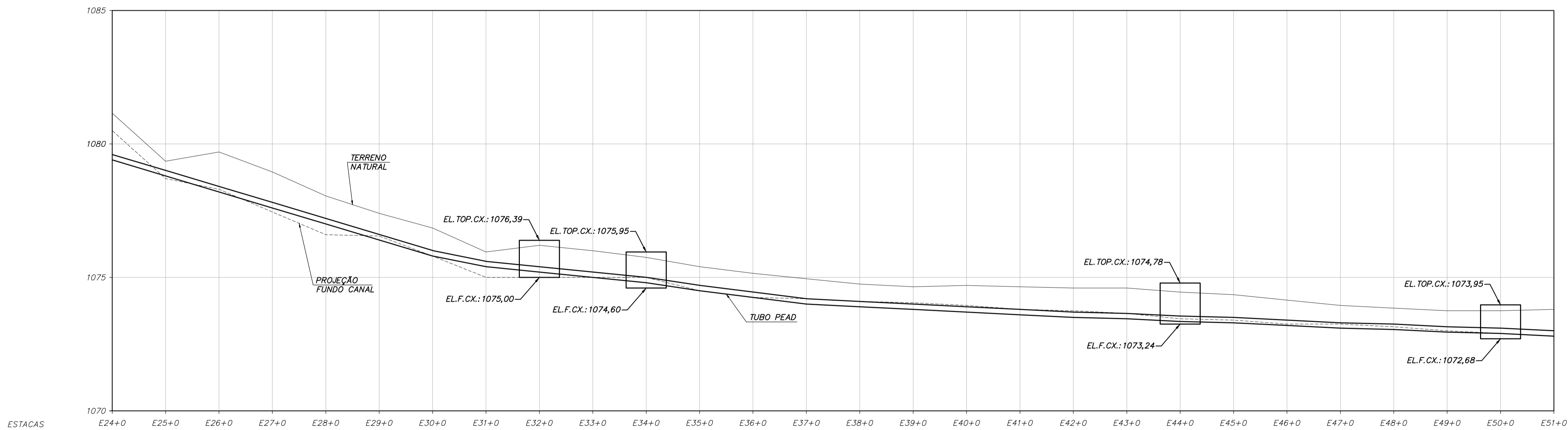

PERFIL LONGITUDINAL RAMAL 2
ESC. HORIZONTAL = 1:1000
VERTICAL = 1:100

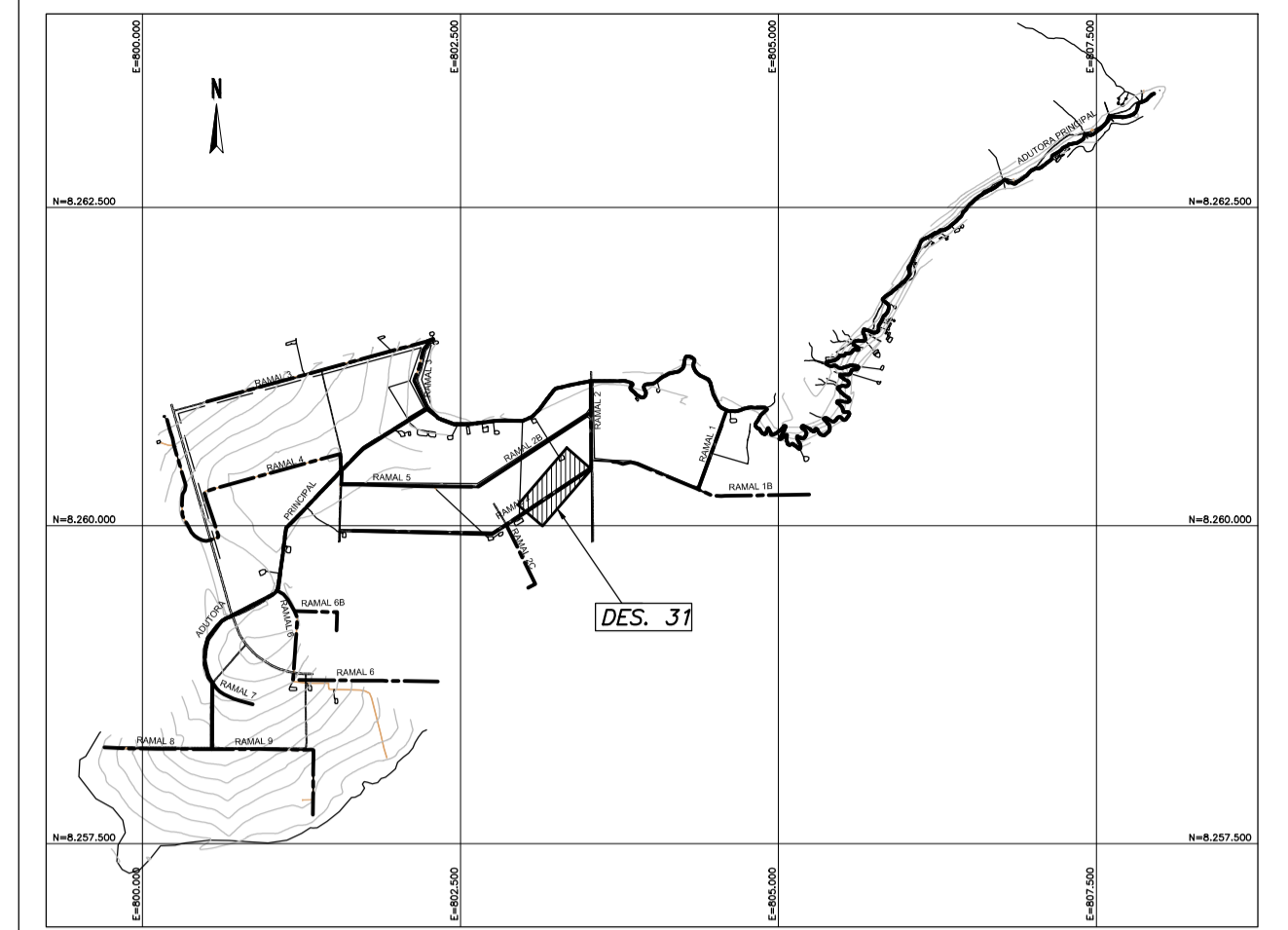

PLANTA-CHAVE
SEM ESCALA

CAIXAS				BLOCOS DE ANCORAGEM		
ITEM	TIPO	COORDENADA NORTE	COORDENADA ESTE	ITEM	COORDENADA NORTE	COORDENADA ESTE
CP2A	2A	8260536,94	803527,17	BL02E	8260613,77	803526,72
				BL02F	8260449,56	803527,68
				BL02G	8260447,80	803527,69

LEGENDA:

- E 32 INDICAÇÃO DE ESTACA
- INDICAÇÃO DE SENTIDO DO FLUXO
- BLOCO DE ANCORAGEM
- CAIXA DE PASSAGEM
- BL? = NÚMERO DO BLOCO DE ANCORAGEM
- E ?? = ESTACA DE LOCALIZAÇÃO DO BLOCO DE ANCORAGEM
- E=???? = LESTE - COORDENADA GEGRÁFICA
- N=???? = NORTE - COORDENADA GEGRÁFICA
- DDD.DD.CP A = NÚMERO DE REFERÊNCIA DA CAIXA DE PASSAGEM
- CCC.CC.E ?? F = NÚMERO DA ESTACA
- D = COTA DE TOPO DA CAIXA (m)
- C = COTA DE FUNDO DA CAIXA (m)
- F = INDICAÇÃO DO TIPO DE CAIXA

GOVERNO DO DISTRITO FEDERAL
Secretaria de Estado da Agricultura, Abastecimento e Desenvolvimento Rural do Distrito Federal - SEAGRI/DF
Subsecretaria de Administração Geral - SUAG
Diretoria de Logística e Apoio Operacional - DILOG
Gerência de Fiscalização de Obras e Serviços de Engenharia - GEFOB

ENDEREÇO: NÚCLEO RURAL INCRA 6, BRAZLÂNDIA/DF
PROPRIETÁRIO: SEC. DE ESTADO DA AGRICULTURA, ABASTECIMENTO E DES. RURAL DO DF
AUTOR DO PROJETO: ENGENHEIRO CIVIL - EMANUEL FERNANDES LACERDA CREA: 24.667/D-DF
RESPONSÁVEL TÉCNICO: CREA:

PROPRIETÁRIO _____
AUTOR DO PROJETO _____ CREA _____
RESPONSÁVEL TÉCNICO _____ CREA _____

DILFO _____
DILFO _____
CREA _____

RECUPERAÇÃO DE TRECHO DO CANAL DE IRRIGAÇÃO DO CÓRREGO RODEADOR
PROJETO DE INFRAESTRUTURA
RAMAL 2 - PLANTA E PERFIL LONGITUDINAL EST. 24+0 A 51+0 INF-14/31
DATA: 10/2021 ESCALA: INDICADA EXTENSÃO:
VISTO: DESENHO: GUSTAVO Nº DE PRANCHAS: 31

06	PARA ASSENTAMENTO DA TUBULAÇÃO VER DESENHO 17021.ADA.DD.INF.001
05	PARA DETALHAMENTO DAS CAIXAS E BLOCOS DE ANCORAGEM DO CANAL PRINCIPAL E RAMAIS VER DESENHOS 17021.ADA.DD.CV.001 A 010
04	TUBULAÇÃO DA ADUTORA EM PVC DEFºº
03	ESTACAS A CADA 20,0m
02	DEMOLIR MANILHAS E CANAL DE CONCRETO EXISTENTE ONDE NECESSÁRIO
01	ELEVAÇÕES E DESENHOS EM METROS

3	ATENDENDO A COMENTÁRIOS	A1MC	-	W.G.C	A. A. S.	A. A. S.	04/12/17
2	ATENDENDO A COMENTÁRIOS	A1MC	-	W.G.C	A. A. S.	A. A. S.	25/10/17
1	REV. GERAL	A1MC	-	W.G.C	A. A. S.	A. A. S.	03/10/17
0	EMISSION INICIAL	A1MC	-	W.G.C	A. A. S.	A. A. S.	25/09/17